

LIXEIRA  
4,80 M2

UBS 394,85 M2

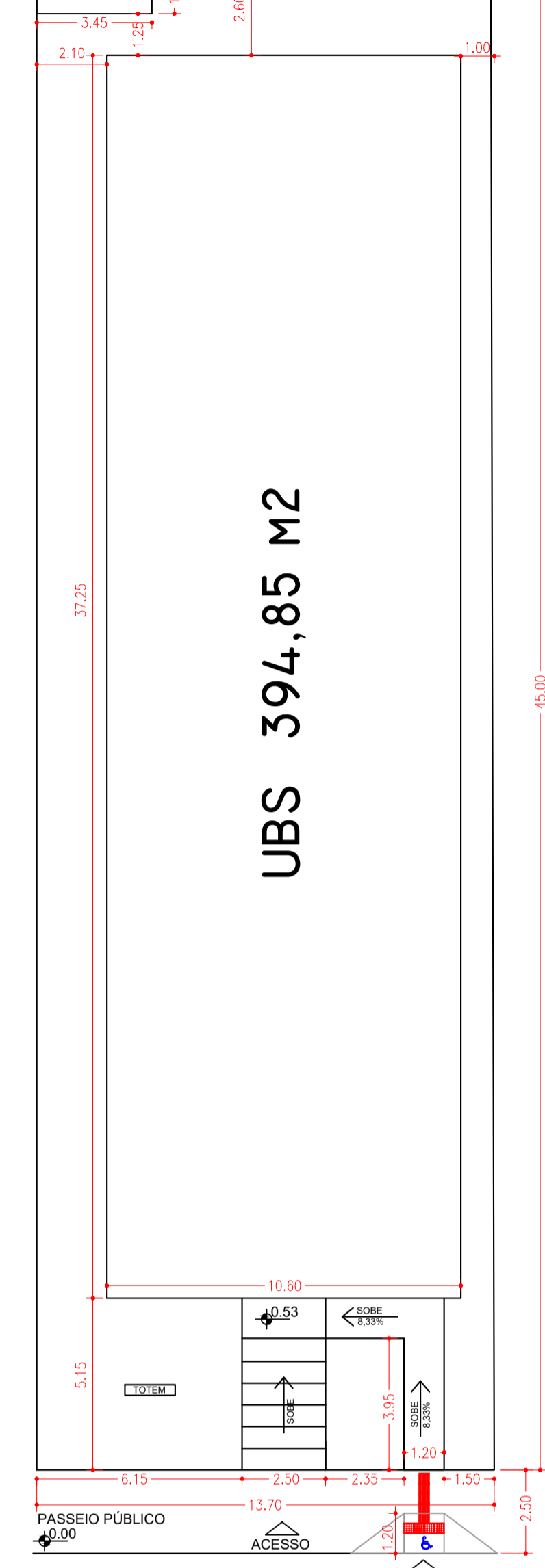

IMPLANTAÇÃO  
ESCALA 1:150

TABELA DE ESQUADRIA

| COD. | NOMECL. | TIPO       | MATERIAL    | LARG. | ALT. | PEIT. |
|------|---------|------------|-------------|-------|------|-------|
| P1   | PORTA   | ABRIR      | MADERA      | 80    | 210  | -     |
| P2   | PORTA   | ABRIR      | MADERA      | 60    | 210  | -     |
| P3   | PORTA   | ABRIR      | VIDRO       | 200   | 210  | -     |
| P4   | PORTA   | ABRIR      | FERRO/VIDRO | 200   | 210  | -     |
| P5   | PORTA   | CORRER     | VIDRO       | 230   | 210  | -     |
| P6   | PORTA   | ABRIR      | FERRO       | 60    | 210  | -     |
| J1   | JANELA  | CORRER     | VIDRO       | 200   | 100  | 110   |
| J2   | JANELA  | BASCULANTE | VIDRO       | 100   | 50   | 160   |
| J3   | JANELA  | VENEZ.     | FERRO       | 60    | 60   | 150   |

FACHADA  
PLANTA GERAL DA UBS  
ESCALA 1:100

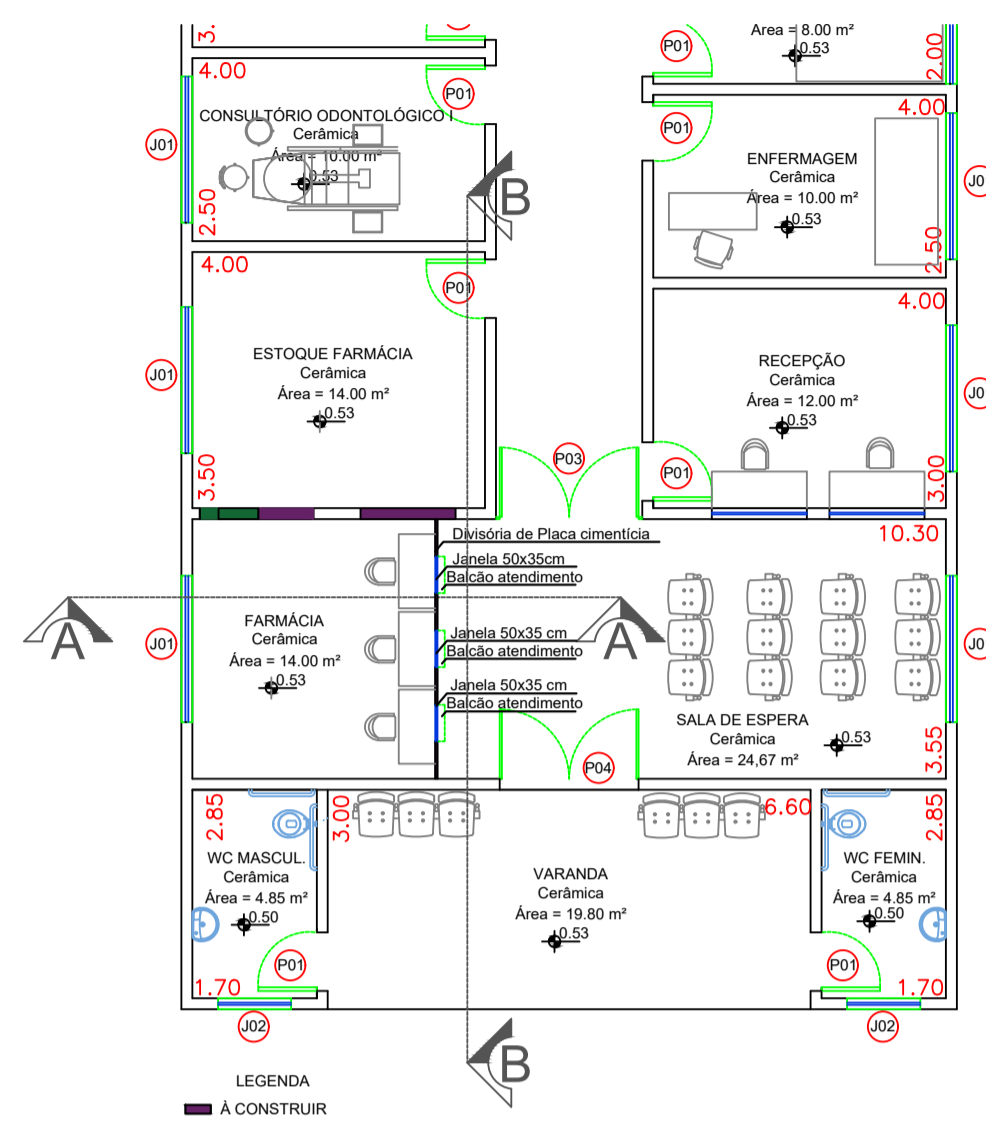

PLANTA DEMOLIR/CONSTRUIR  
ESCALA 1:100

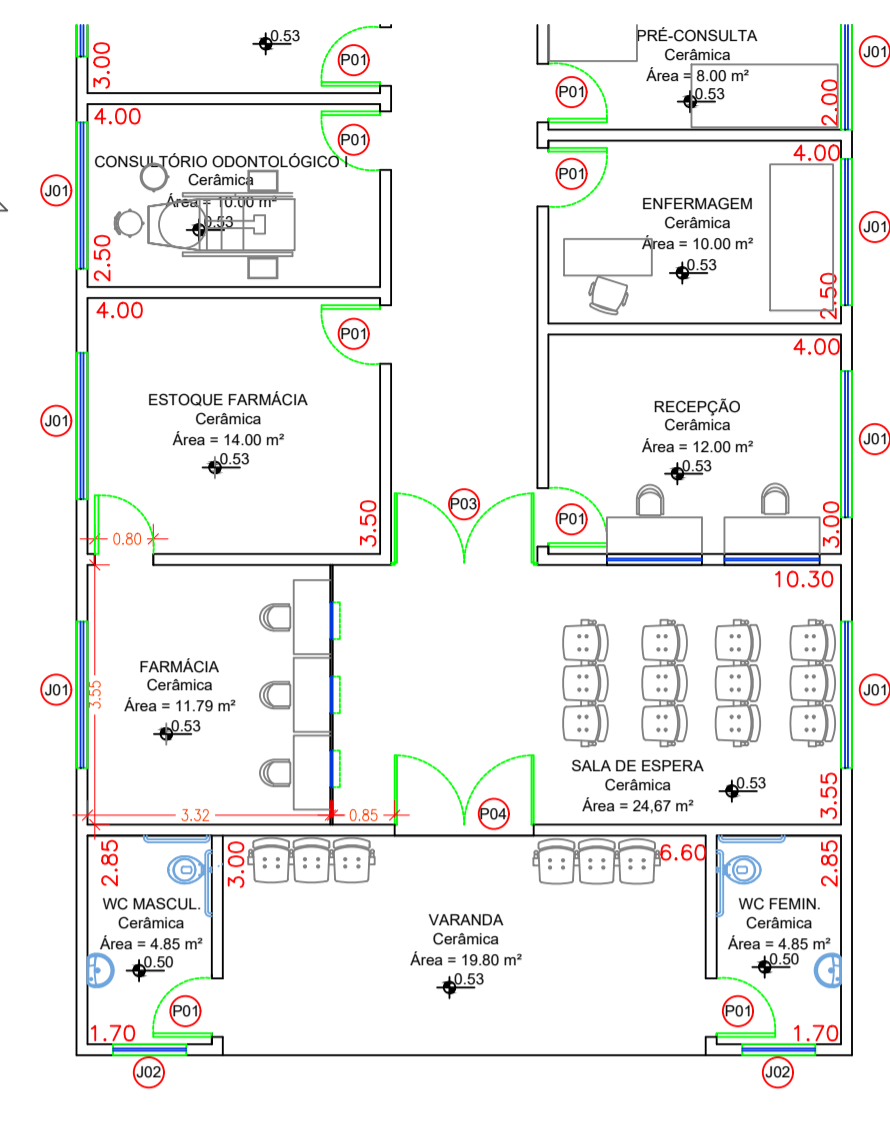

PLANTA SITUAÇÃO POSTERIOR  
ESCALA 1:100

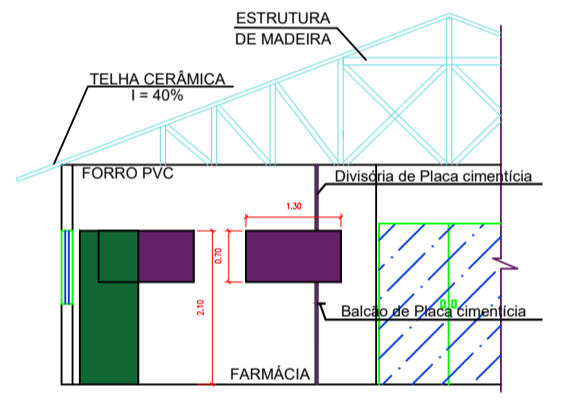

CORTE AA  
DEMOLIR/CONSTRUIR  
ESCALA 1:100

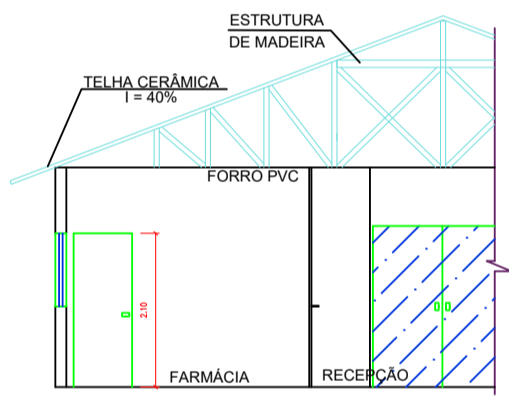

CORTE AA  
SITUAÇÃO POSTERIOR  
ESCALA 1:100

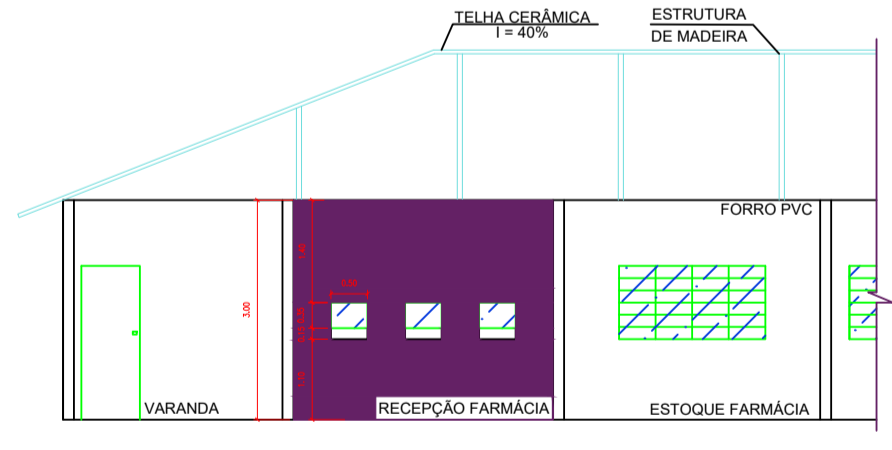

CORTE BB  
DEMOLIR/CONSTRUIR  
ESCALA 1:100

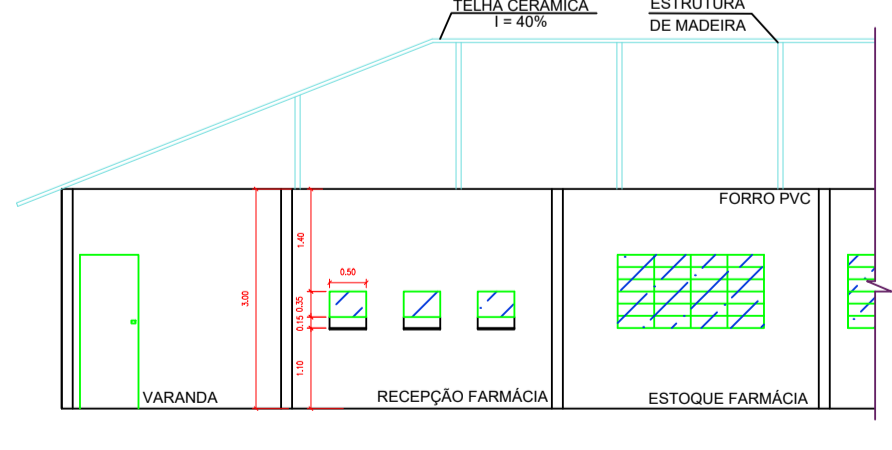

CORTE BB  
SITUAÇÃO POSTERIOR  
ESCALA 1:100

- NOTAS
- Paredes de 15 cm;
  - Medidas e níveis dados em m;
  - Verificar medidas na obra;
  - Escala indicada no desenho;
  - O valor da cota prevalece sobre a escala;
  - Antes de qualquer alteração consultar a Prefeitura.

|   |  |   |       |
|---|--|---|-------|
| TÍTULO DA FRANCHA<br><b>PLANTA BAIXA/LAYOUT, CORTES, IMPLANTAÇÃO E COBERTURA</b>                                    |  | FRANCHA Nº  | 01/01 |
| OBRA<br><b>REFORMA DA FARMÁCIA DA UNIDADE BÁSICA DE SAÚDE ANITA CANET</b>   |  | REVISÃO   | 01    |
| LOCAL DA OBRA<br>AVENIDA WANDERLEY ANTUNES DE MORAES, Nº850<br>LOTE 13 DA QUADRA 76<br>CENTRO, CENTENÁRIO DO SUL-PR |  | DATA DO PROJETO<br>03/03/2026   |       |
| PROPRIETÁRIO(A)<br>PREFEITURA DO MUNICÍPIO DE CENTENÁRIO SUL  |  | CPF/CNPJ<br>75.845.503/0001-67  |       |
| SITUAÇÃO SEM ESCALA<br>   |  | DECLARO QUE A APROVAÇÃO DO PROJETO NÃO IMPLICA NO RECONHECIMENTO PELA PREFEITURA DO DIREITO DE PROPRIEDADE DO TERRENO.  |       |
| QUADROS DE ÁREAS (M2)<br>TERRENO.....614,25m2.<br>ÁREA TOTAL .....399,65m2.<br>ÁREA REFORMA.....50,57m2.            |  | PROPRIETÁRIO(A)<br>PREFEITURA MUNICIPAL DE CENTENÁRIO DO SUL<br><br>AUTOR DO PROJETO<br>BEATRIZ VERSISSO SPIRANDIO<br>CREA PR 183600/D<br><br>RESPONSÁVEL TÉCNICO |       |
| ESPAÇO RESERVADO PARA APROVAÇÃO   |  | ESPAÇO RESERVADO PARA APROVAÇÃO   |       |

## Assinaturas

Página: 1



Processo: 905/2026

Data: 24/03/2026 10:27:16

Requerente: SECRETARIO DE SAÚDE

Contato: SECRETARIO DE SAÚDE

Assunto: Licitação - Abertura

Descrição: CONTRATAÇÃO DE EMPRESA PARA REFORMA DA FARMÁCIA DA UNIDADE BÁSICA DE SAÚDE ANITA CANET,

Assinatura avançada realizada por: RODRIGO ALMEIDA LENS em 24/03/2026 10:27:16.

Assinatura avançada realizada por: AMILTON APARECIDO DA SILVA em 27/03/2026 11:33:26.

Assinatura avançada realizada por: MELQUIADES TAVIAN JUNIOR em 30/03/2026 11:33:54.

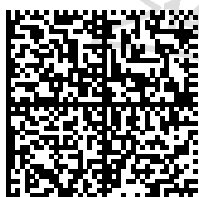

Documento assinado nos termos do Decreto Nº 0260/2022

A autenticidade deste documento pode ser validada no endereço:

<http://centenariodosulprscp.equiplano.com.br:5508/tramitacaoProcesso/#/consulta-anexo-assinado/entidade/508> com

o código 7f2552a3-254d-4867-93a5-01c65f6c9791